令和6年5月　交流センター使用予定表
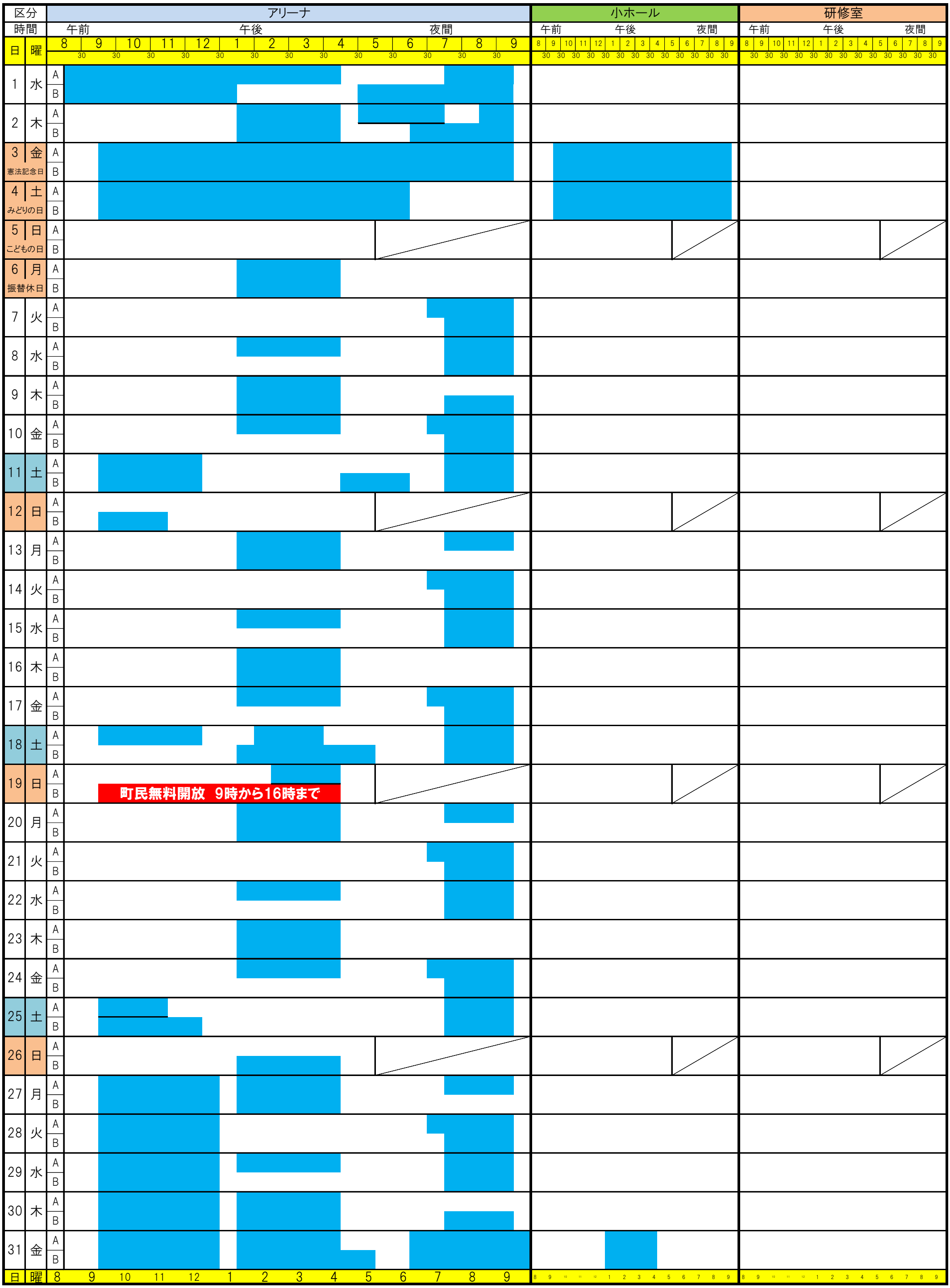
2024/5/1 10:19