令和8年8月　交流センター使用予定表
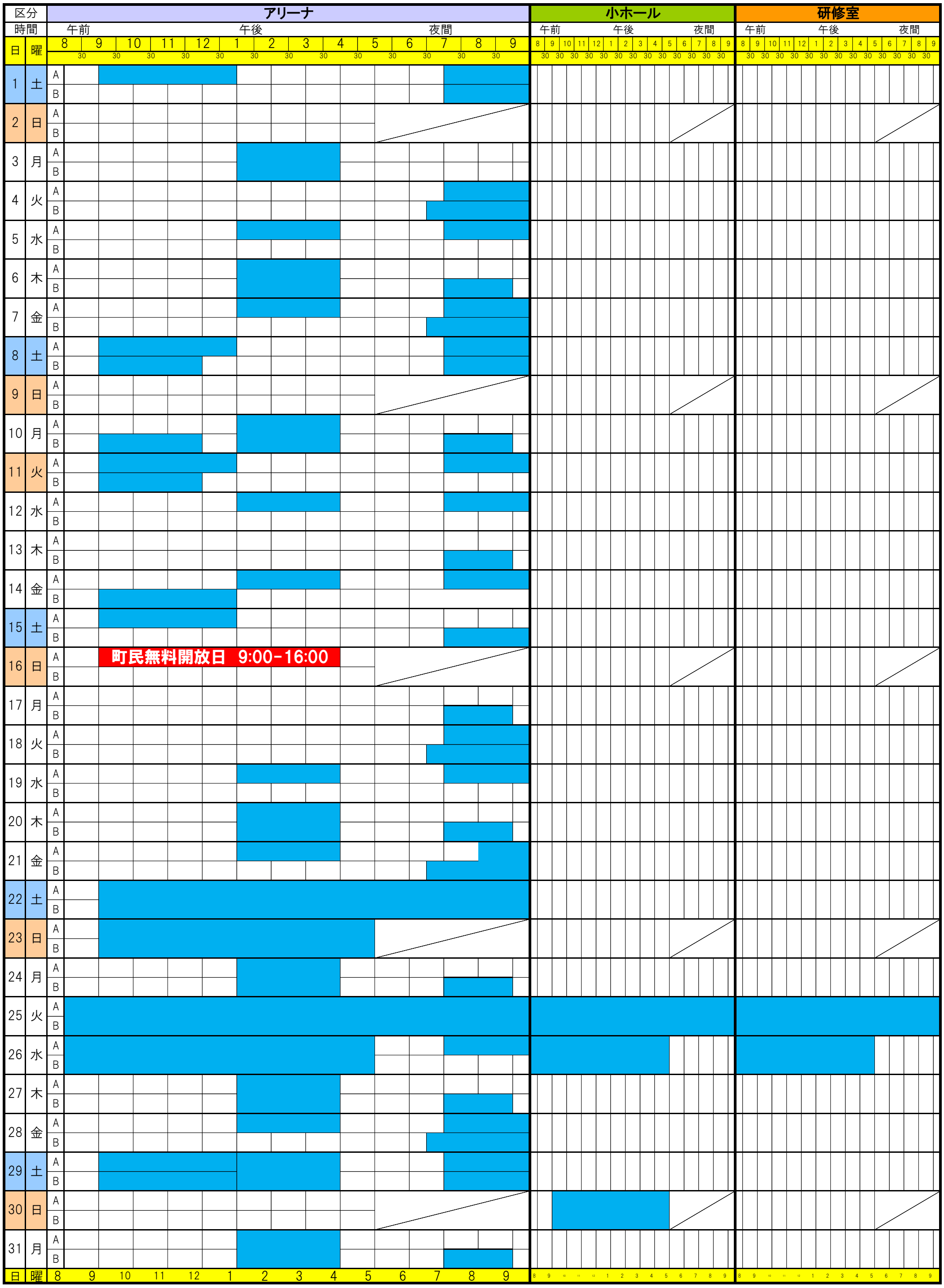
2026/7/2 9:08