# 令和8年6月　交流センター使用予定表
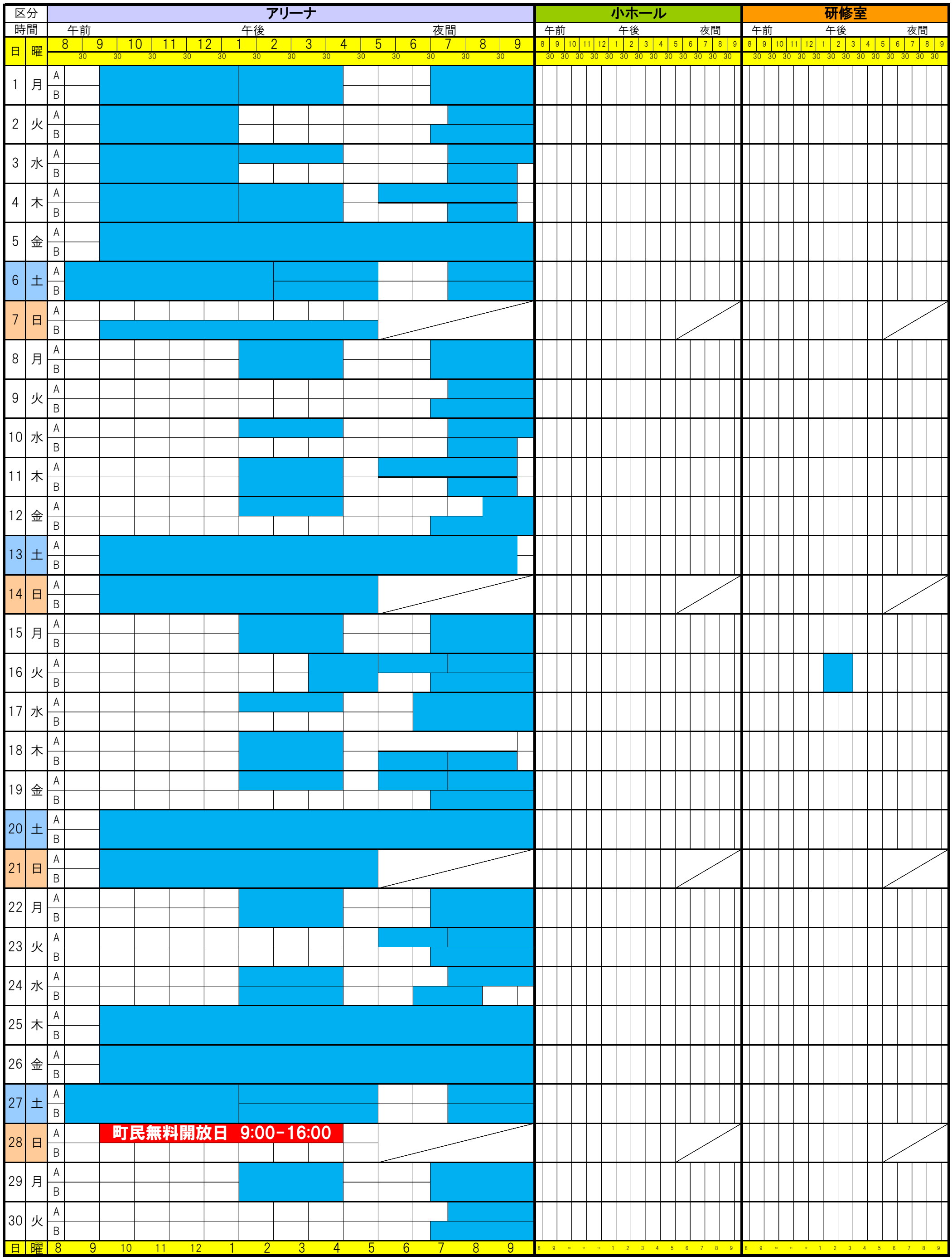
2026/6/4 8:26