令和8年4月　交流センター使用予定表
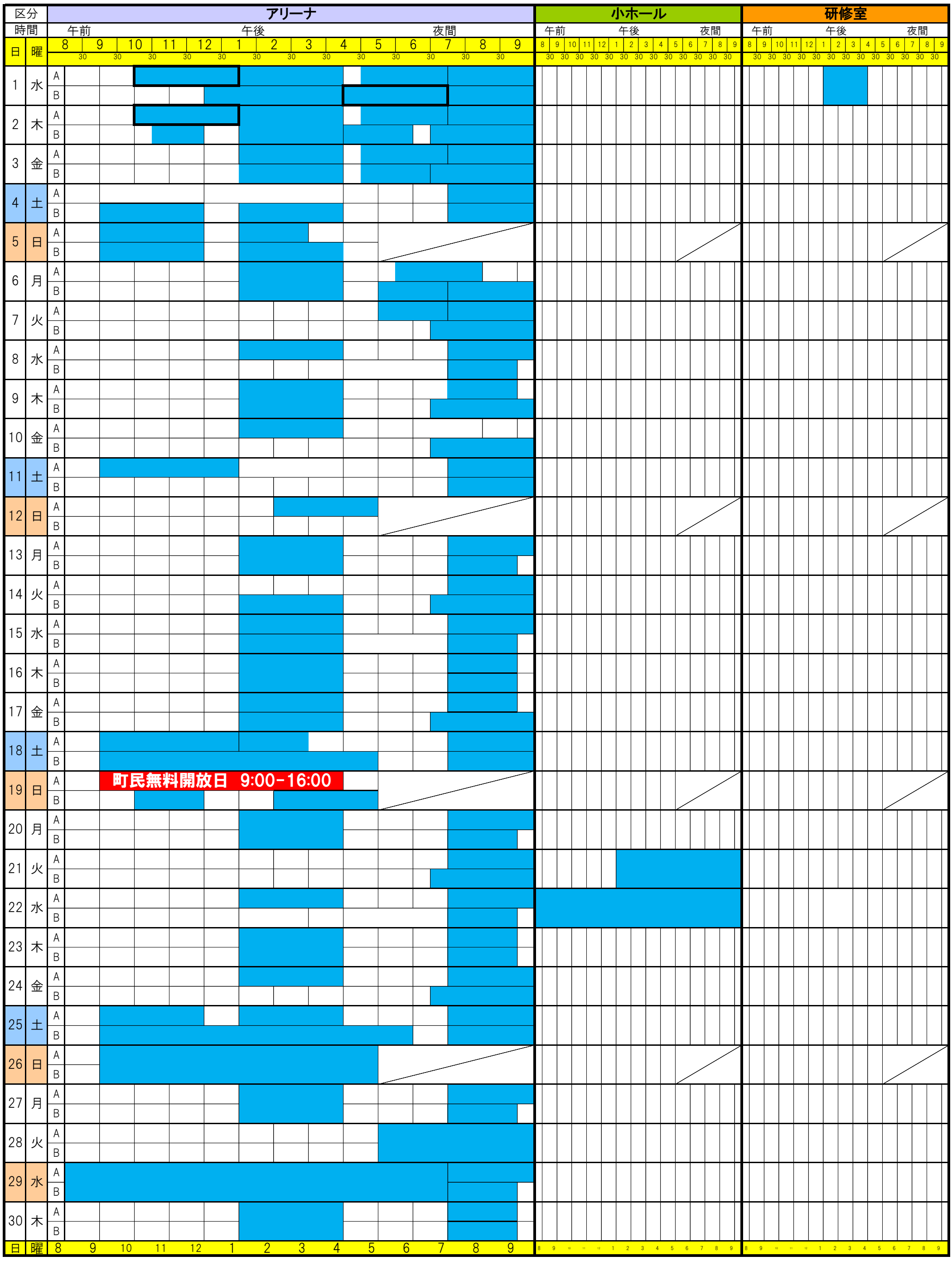
2026/4/6 8:45