令和7年8月　交流センター使用予定表
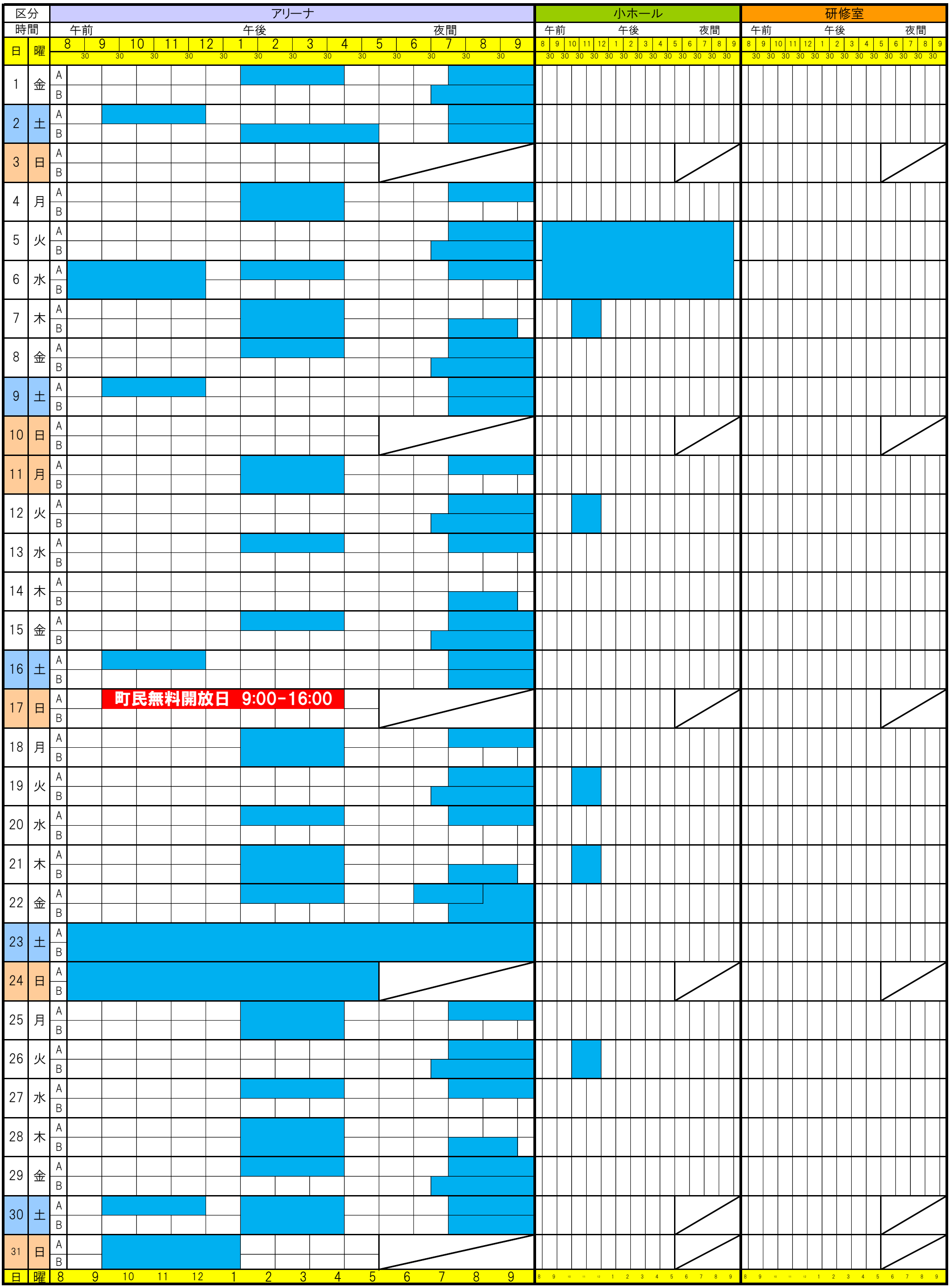
2025/6/30 15:07