

S=1:10000

平面図

中野平遺跡第58・60・61地点 位置図

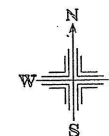
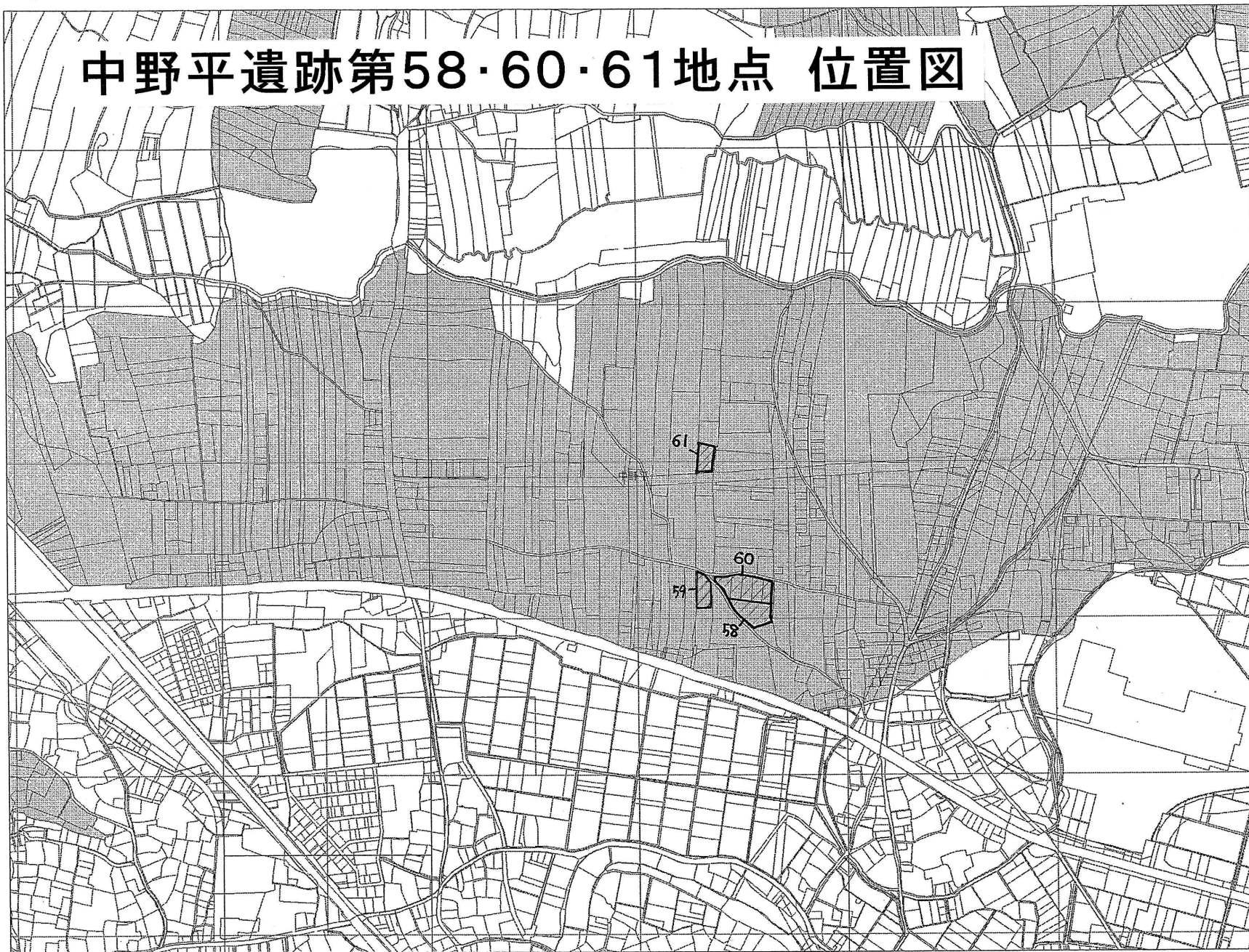

S=1:1000

平面図

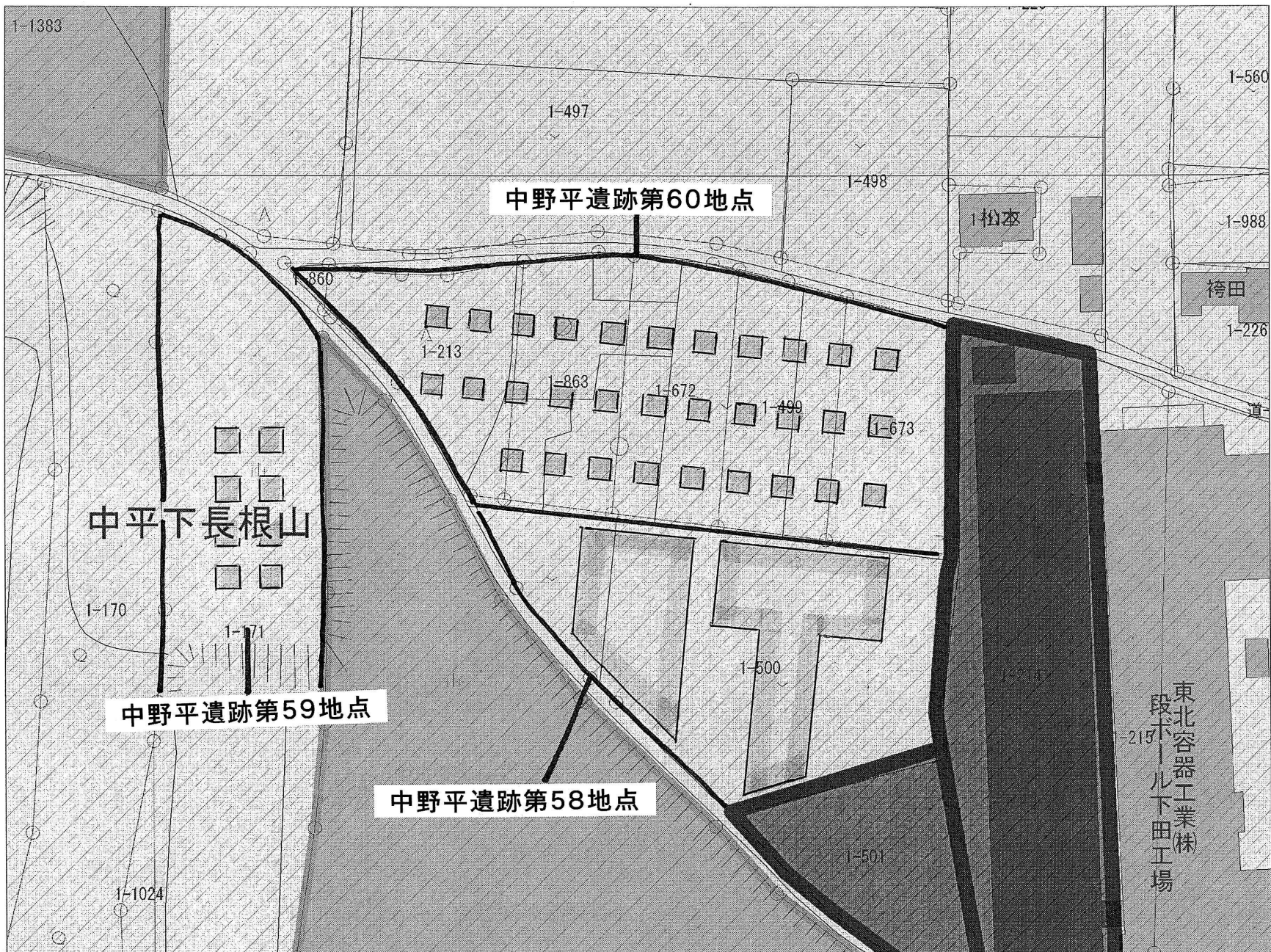

S=1:1000

平面図



S=1:5000

平面図

根岸遺跡第5地点 位置図

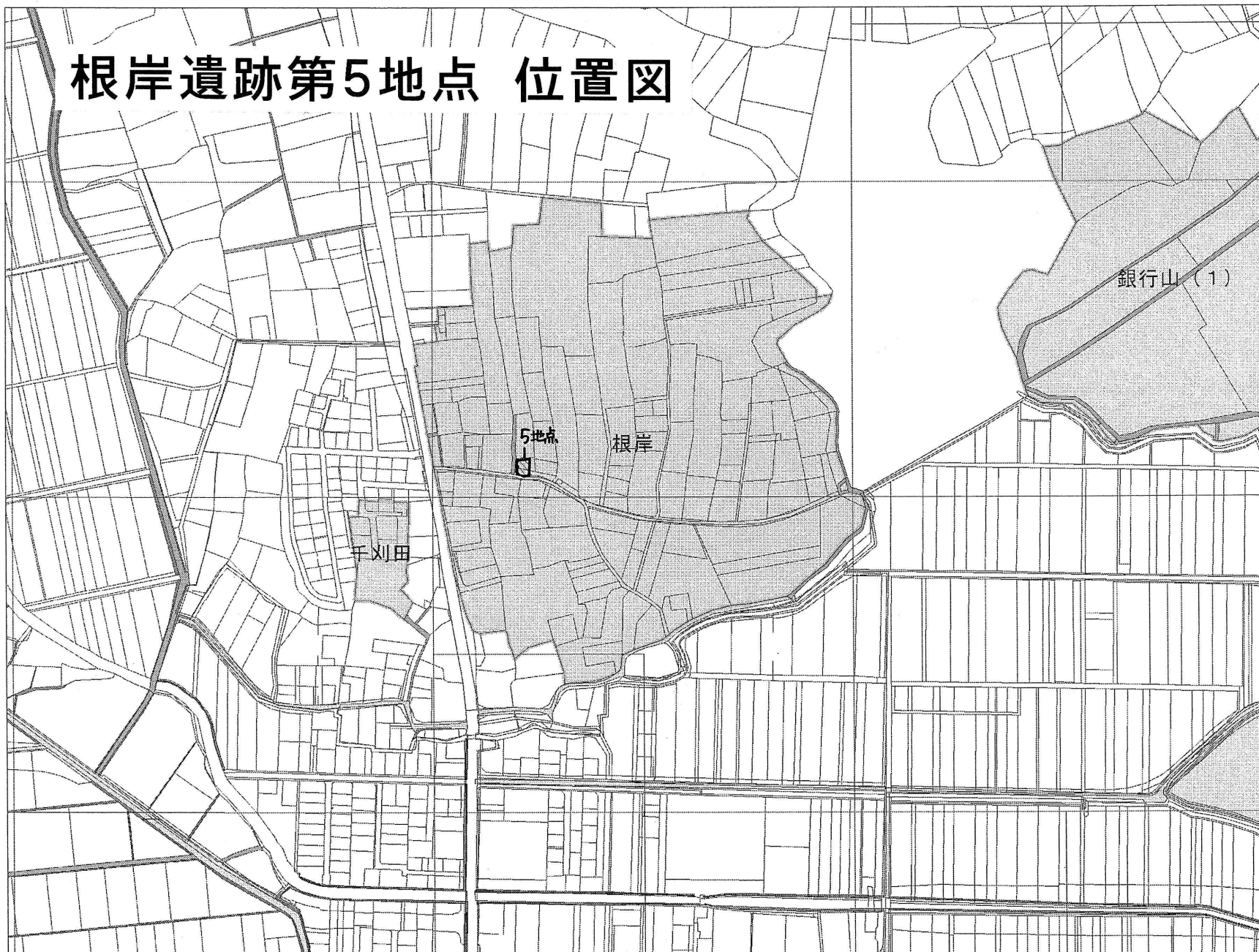
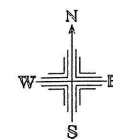

S=1:1000

平面図

根岸遺跡第5地点 位置図(拡大図)

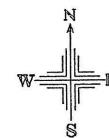

S=1:5000

平面図

立蛇(2)遺跡第2地点 位置図

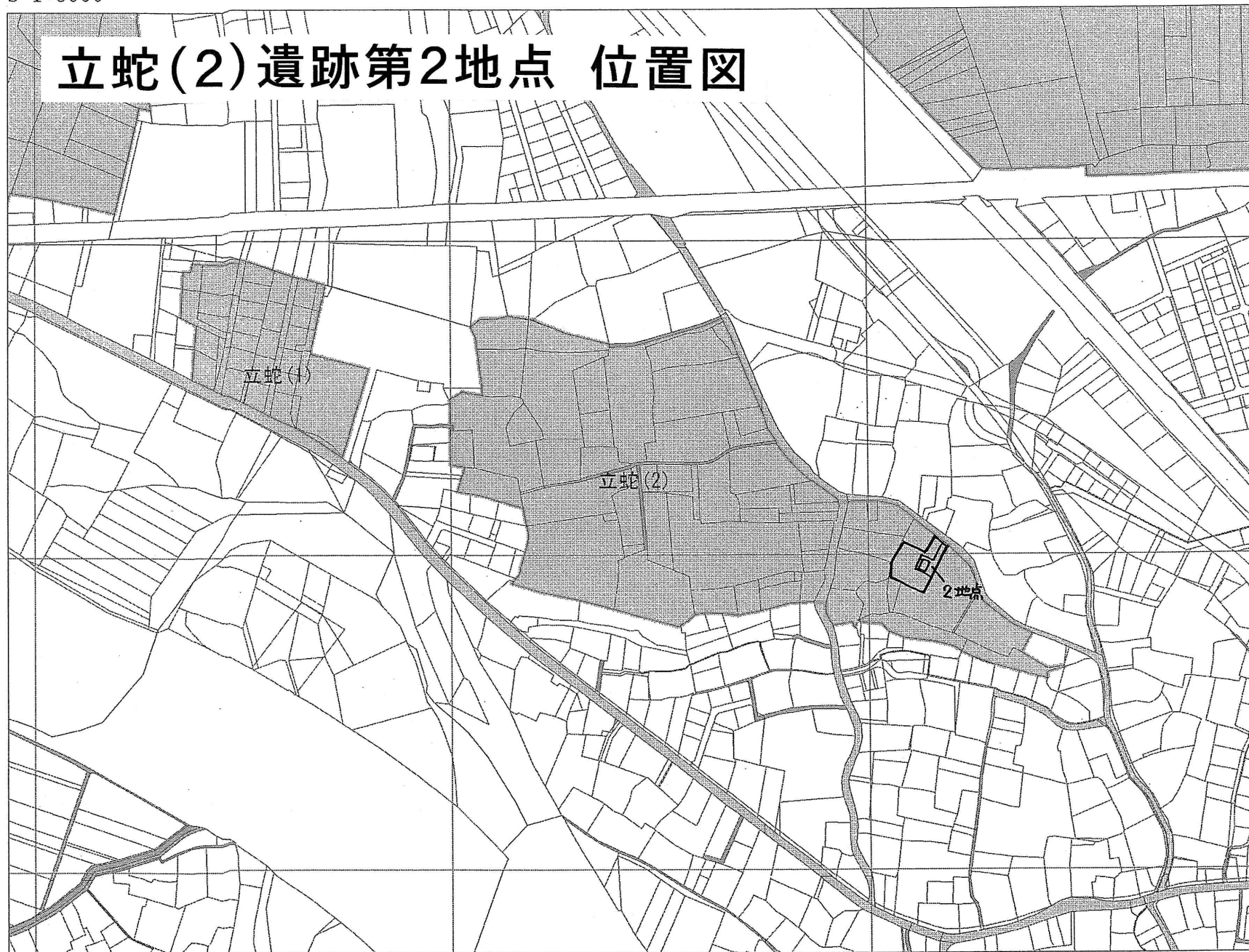

| | |
|-------|--------------------|
| 地番 | (A) 50-1, (B) 50-3 |
| 土地の所在 | 上北郡おいらせ町中下田 |

地積測量図

座標求積表

| 地番 | (A) 50-1 | | |
|-----|----------------|----------------|--|
| 測点 | X _n | Y _n | (X _{n+1} - X _{n-1})Y _n |
| X1 | 66916.162 | 47374.813 | -875107.545736 |
| X2 | 66906.157 | 47369.656 | -514766.051752 |
| X3 | 66905.295 | 47366.962 | 161284.505610 |
| X4 | 66909.562 | 47358.684 | -330942.483792 |
| X5 | 66898.307 | 47352.171 | -878903.645931 |
| P8 | 66891.001 | 47366.349 | -1418858.984295 |
| P12 | 66868.352 | 47354.670 | -560063.682090 |
| P10 | 66879.174 | 47332.303 | 724988.885051 |
| P11 | 66883.669 | 47320.826 | 881255.742598 |
| P9 | 66897.797 | 47323.017 | 1658009.223612 |
| PL1 | 66918.705 | 47333.866 | 501360.308672 |
| P13 | 66908.389 | 47354.536 | 280528.271264 |
| P2 | 66924.629 | 47363.935 | 368159.866755 |
| | 倍面積 | | -3055.590034 |
| | 面積 | | 1527.7950170 |
| | 地積 | | 1527.79 m ² |

| 地番 | (B) 50-3 | | |
|----|----------------|----------------|--|
| 測点 | X _n | Y _n | (X _{n+1} - X _{n-1})Y _n |
| X1 | 66916.162 | 47374.813 | -355453.221939 |
| X2 | 66906.157 | 47369.656 | -514766.051752 |
| X3 | 66905.295 | 47366.962 | 161284.505610 |
| X4 | 66909.562 | 47358.684 | -330942.483792 |
| X5 | 66898.307 | 47352.171 | -878903.645931 |
| P8 | 66891.001 | 47366.349 | 727215.556197 |
| P1 | 66913.660 | 47378.027 | 1192078.537347 |
| | 倍面積 | | 513.195740 |
| | 面積 | | 256.5978700 |
| | 地積 | | 256.59 m ² |

| 使用電子基準点 (平成23年5月31日改訂)・測量機器情報 | | | |
|---|-----------|-----------|-------------------------|
| 点名 | X座標 | Y座標 | 世界測地系・10系 (測地成果2011) |
| 三沢 | 75241.754 | 45893.607 | |
| 八戸 | 57439.818 | 57450.028 | 基準点測量日時 |
| 五戸 | 56605.635 | 42261.228 | 令和 4年 8月24日 |
| 使用測量機 VRS-RTK-GPS 1級GPS測量機(TOPCON GR-3 GDN) | | | |

基準点座標一覧表

| 点名 | X座標 | Y座標 | 種類 | 備考 |
|----|-----------|-----------|-----|-------|
| T1 | 66932.125 | 47361.629 | 金属板 | GPS測量 |
| T2 | 66847.766 | 47427.122 | 金属板 | GPS測量 |
| T3 | 66908.348 | 47391.980 | 金属板 | TS測量 |

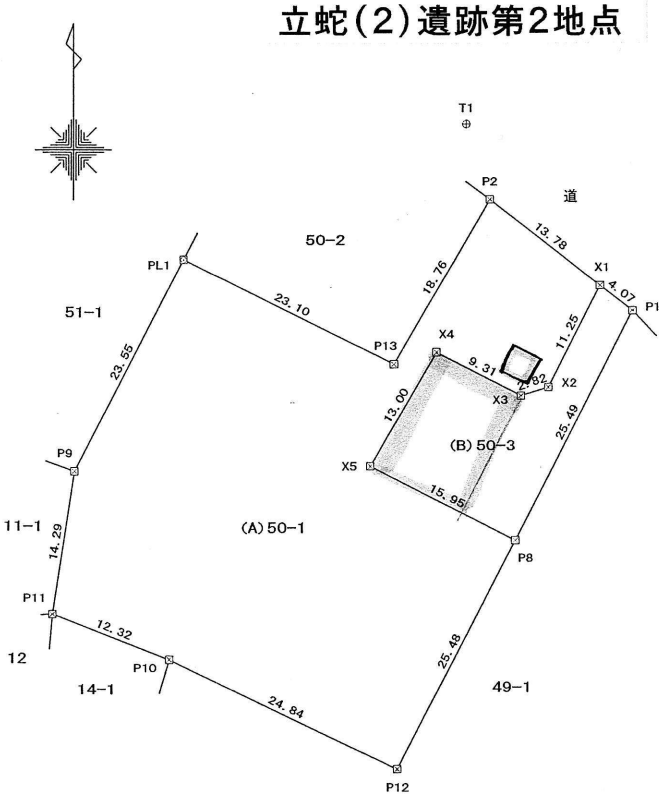

| 境界線の種類 | |
|--------|----------|
| □ | プラスチック杭 |
| ■ | コンクリート杭 |
| ◇ | 金属板 |
| □ | 金属プレート |
| ○ | 刻印 |
| ● | 構造物ペンキ塗印 |
| ○ | 木杭 |
| ※ | 基準点・参照点 |

| | | |
|-----|----------------------------------|--------------------------------------|
| 作製者 | 八戸市根城五丁目12番26号 土地家屋調査士 山館 八十三 | 令和 4年 11月 28日測量 (令和 4年 12月 25日作製) |
|-----|----------------------------------|--------------------------------------|

| | | | |
|-----|-------|----|-------|
| 申請人 | 柏崎 健吉 | 縮尺 | 1/500 |
|-----|-------|----|-------|